S.L.C. IL MAIALE

ASSOCIAZIONE NAZIONALE ARDITI INCURSORI MARINA

FOGLIO INFORMATIVO

ANNO - V -

A.N.A.I.M. - GALLERIA OLDOINI, n° 3 - 19124 LA SPEZIA - TEL. MOBILE 328-347531

Raduno Incursori

Il 19-20 Maggio c.a., si è svolto al Varignano su iniziativa dell'Associazione ANAIM, il biennale raduno Incursori Marina Militare. Incursori in servizio ed Incursori in congedo per due giorni hanno potuto tramite associanti iniziative fraternizzare e scambiarsi idee e aneddoti sulla loro vita da incursore.

Qest'anno, grazie alla disponibilità del Comandante del ComSubIn, Ammiraglio Donato Marzano (foto 1), alla inaspettata quanto graditissima partecipazione della MOVM Amm. Roberto Frassetto (foto 2), che con la sua presenza ha dato prestigio a tutta la manifestazione ; alla massiccia partecipazione del Gruppo Operativo Comandato dal C.V. Bruno Antonio Cocciolo (foto 3), la manifestazione ha vissuto momenti di vera emozione collettiva.

SOMMARIO :

- Presentazione Libro
- Raduno INCURSORI
- Premio Letterario
- Relazione fine anno 2005

1

2

3

L'Ammiraglio Comandante con un discorso di benvenuti ha aperto la manifestazione del giorno 19: giorno dedicato alla presentazione del libro "IL GRUPPO INCURSORI TRA PASSATO PRESENTE (Progenitori ed Eredi dei Mezzi d'Assalto della Marina Militare), discorso volto a stigmatizzare l'importanza del volume , del suo contenuto diretto a tramandare ai giovani incursori origini e vicissitudini che negli anni hanno reso gli incursori un Reparto unico e invidiabile sia per il suo glorioso passato sia per i suoi attuali impegni.

Dopo il discorso dell'Amm. Donato Marzano, ha preso la parola il Presidente dell'Associazione Incursori Cav. Antonio Brustenga (foto 4) il quale ri-

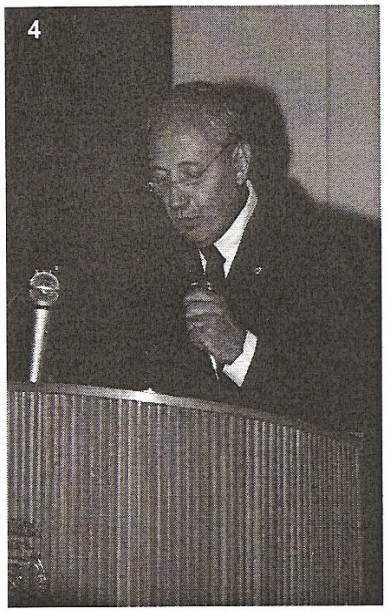

badendo l'alcuna pretesa letteraria del volume, ha voluto comunque mettere in risalto i motivi per cui è stato scritto questo libro ..." *Questo libro scritto a più mani, è stato scritto dagli Incursori di ieri per gli Incursori di oggi e di domani, questo libro vuole tenere vive e trasmettere ai giovani le tradizioni, i valori, gli ideali e lo spirito di corpo degli Incursori della Marina e delle specialità di origine dei Mezzi d'Assalto, vuole diffonderne le caratteristiche, illustrandone le glorie e le loro gesta.*

Vuole altresì, rafforzare tra gli Incursori di qualsiasi grado e condizione i vincoli di fratellanza nati nell'adempimento del comune senso del dovere verso la Marina ed il Gruppo stesso.

Gli Incursori con questo libro vogliono fermamente precisare che, pur comprensibilmente molto legati al Titolo di Incursore, siamo Incursori si, ma di Marina! Certi di appartenere di diritto, di fatto e per passione alla medesima famiglia, quella della Marina per intenderci..."

..."noi lo dedichiamo:

A TUTTI GLI INCURSORI CADUTI IN SERVIZIO, AGLI INCURSORI DEL PASSATO, PRESENTE E FUTURO, UOMINI CHE OPERARONO E CONTINUANO AD OPERARE LONTANO DAI RIFLETTORI DELLA RIBALTA, ORGOGLIOSI E FIERI EREDI DI QUEGLI OPERATORI DEI MEZZI D'ASSALTO CADUTI NELLE ACQUE DEI PORTI VIOLATI, SULLE OSTRUZIONI RETALI E NEI TEMERARI AVVICINAMENTI ALLE ACQUE NEMICHE.

Noi non li dimenticheremo mai, per noi sono stati e saranno sempre irrinunciabili punti di riferimento...".

In seguito, il Presidente ha presentato ai convenuti gli illustri oratori che per l'occasione hanno raccontato aneddoti e fatti che hanno segnato in maniera indelebile la storia del Gruppo Incursori.

Hanno preso la parola:

- Amm. Incursore Nicola Sarto: Corso Gamma B2 1954 (foto 5)

- C.te Franco Speciale : 2° Corso Arditi Incursori 1953 (foto 6)

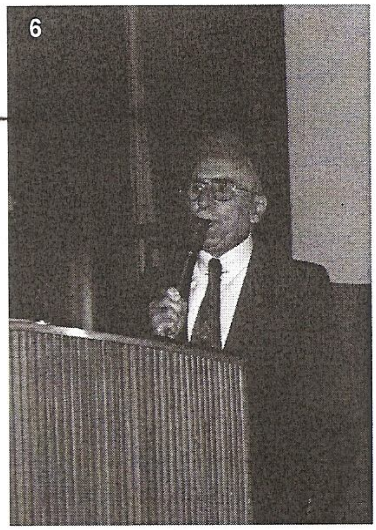

- Amm. Incursore Cosimo Chionna: 10° Corso Arditi Incursori 1959 (foto 7)

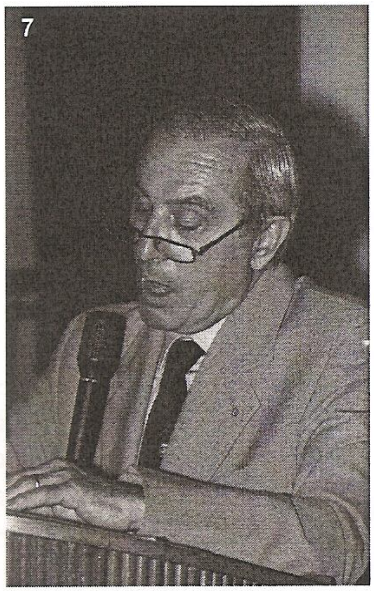

- Gen. Paracadutista Vincenzo Mollo: 7° Corso Arditi Incursori 1956 (foto 8)

- Amm. Incursore Roberto Vassale: 14° Corso Arditi Incursori 1964 (foto 9)

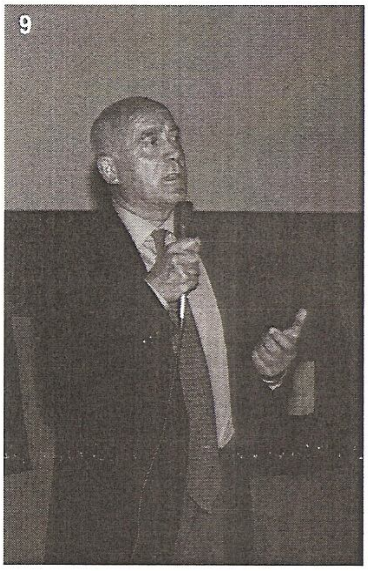

- C.te Incursore Franco Zavattaro: 8° Corso Arditi Incursori 1957 (foto 10)

- Amm. Incursore Giuseppe Bercini: 9° Corso Arditi Incursori 1958 (foto 11)

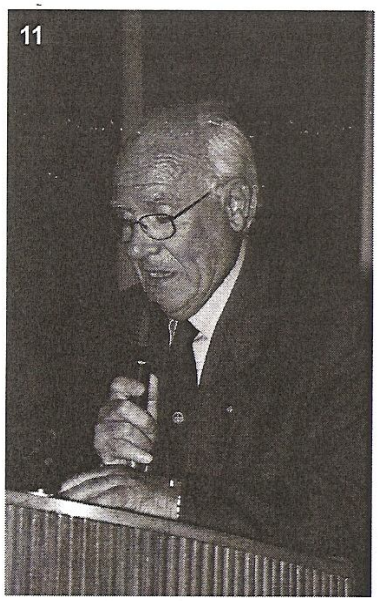

Terminati gli interventi l'Ammiraglio Donato Marzano ed il Presidente dell'Associazione hanno invitato i convenuti ad un bufffet (offerto dall'Associazione) presso la Sala della Battaglia.

Il successivo 20 maggio, giorno del Raduno a cui hanno partecipato oltre 350 convenuti è iniziato con la consueta e oramai tradizionale cerimonia dell'alza bandiera alla quale ha fatto seguito la deposizione della corona di all'oro ai caduti.

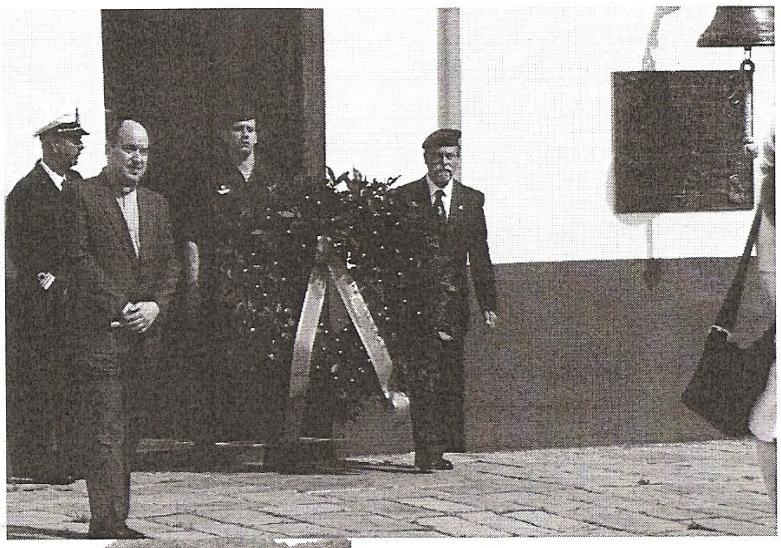

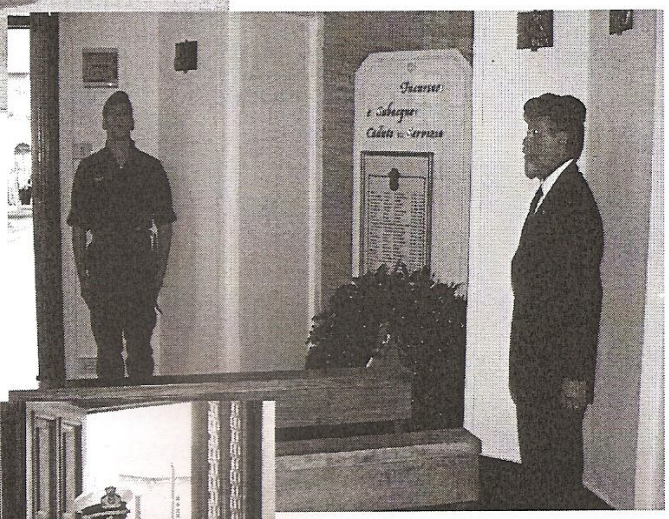

L'Associazione Incursori Al fine di incoraggiare giovani studenti alla conoscenza degli Uomini dei Mezzi d'assalto, dei loro ideali , delle loro motivazioni, della loro etica, del loro attaccamento alla Marina ed all'Italia tutta; da questo anno in collaborazione con il C.S.A. di La Spezia ha bandito un concorso biennale a premi, concorso intitolato al C.te Bruno VIANINI, tragicamente scomparso in AFAGANISTAN.

"Il Capitano di Fregata Bruno VIANINI (foto 13) *è nato a ROMA il 7 Febbraio 1963. Arruolato in marina nel 1983 frequentando il Corso normale presso l'Accademia Navale di Livorno.*

Nel 1989 ha conseguito il brevetto da Incursore. Dal 1993 al 1994 è stato Ufficiale in 2^ del Gruppo Incursori. nel 1997 dopo un breve periodo trascorso fuori dal Gruppo Incursori, rientrava al ComSubIn dove ha assolto gli incarichi di Comandante del Gruppo Incursori, Comandante in 2^ di N.Anteo, Aiutante di Bandiera e Capo Ufficio O/A, e successivamente Capo Ufficio Supporto Operativo del G.O.I.

Nel Novembre 2004 è stato destinato presso il Comando Interforze per le Operazioni delle Forze Speciali dello stato Maggiore Difesa in qualità di responsabile della pianificazione delle operazioni.

Ed è in tale veste che si trovava in Afganistan con il compito di effettuare la ricognizione preventiva a premessa dell'assunzione da parte dell'Italia della responsabilità operativa dell'area di HERAT.

Al momento dell'incidente che ha coinvolto l'aereo di linea della compagnia aerea Afgana lo scorso 3 Febbraio, l'Ufficiale stava rientrando a KABUL al termine dell'attività.

Il Comandante Bruno VIANINI, il 28 Luglio 1970 ha contratto matrimonio con la Sig,ra Maria Grazia PETRONACI (foto 14) *e dalla loro unione sono nati due figli, Lorenzo e Davide."*

Il ricordo della persona cui è dedicato il premio ci dà la forza per prendere il suo esempio e portarlo ai giovani, Dai momenti tristi spesso nascono occasioni di ripresa e di crescita, come testimoniano i lavori di questi brillanti studenti.

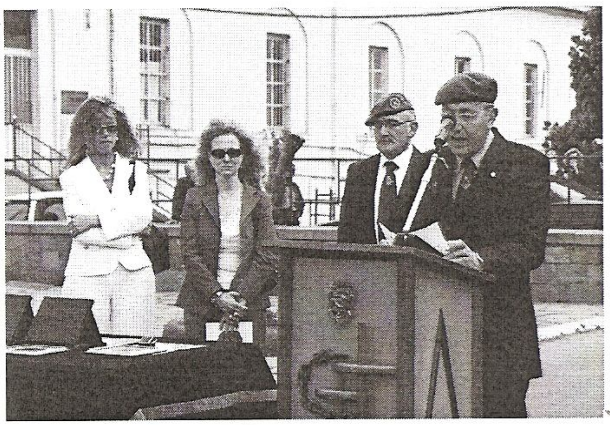

Fra gli elaborati giunti la Commissione composta da:

- Prof. Anita MAJOCCHI Presidente C.S.A. ;
- Cav. Antonio BRUSTENGA Vice Presidente A.N.A.I.M. ;
- Prof. Anna Maria COCCIA Insegnante;
- A. I. Pasquale LEOPIZZI Membro A.N.A.I.M.;
- A.I.Giovanni POLTRONIERI Segretario A.N.A.I.M.;

ne ha scelti 3 andando a determinare la seguente classifica

1^ Classificata:

Camilla BORRINI

Classe 3^ Sez. "C"
Liceo Classico COSTA

2^ Classificata:

Eleonora SILVI

Classe 4^ Sez. "C"
Liceo Scientifico PACINOTTI

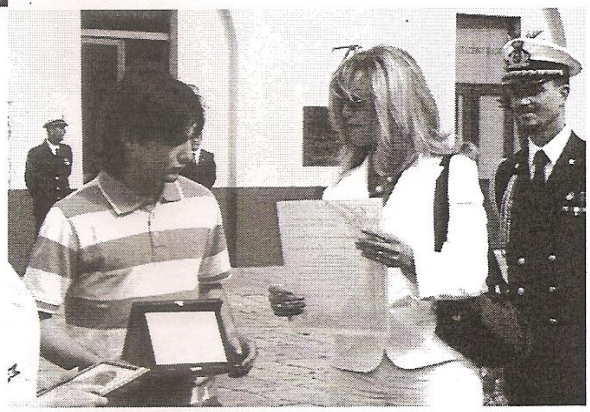

3^ Classificato:

Mattia ANTONINI

Classe 4^ Sez. "E"
Istituto Tecnico Commerciale FOSSATI

Da sinistra: Prof.sa Maria Antonietta GHELARDI - Camilla BORRINI - Prof.sa (CSA) Anita MAJOCCHI - Eleonora SILVI - Prof.sa Manuela MORACCHIONI - Mattia ANTONINI

Nell'elaborato l'alunna *Camilla BORRINI*, mette in risalto i veri valori degli uomini dei Mezzi d'assalto della Marina Militare, ne coglie motivazioni ed idealidi uomini assai diversi fra loro, prettamente uniti dal senso dell'onore, dall'amore verso la patria e uniti dalla ferma determinazione di conseguire i risultati che si erano posti.

L'alunna nel suo preparato, ha individuato negli Uomini che attualmente stanno operando o che hanno operato fuori dal territorio nazionale, nei vari teatri operativi mondiali, gli stessi valori le stesse motivazioni e lo stesso amor patrio degli Uomini della X^ Flottiglia MAS, Uomini pronti a compiere il loro dovere a rischiare la propria vita a volte purtroppo perdendola con fierezza, forza d'animo, un sovrumano amore verso il loro paese e la loro bandiera, dimostrando ancora una volta che in Italia vi sono Uomini capaci di morire anteponendo ai valori materiali quel valore principe che è l'amore per l'Italia.

Tali erano gli Uomini dei Mezzi d'Assalto e tali sono questi Uomini.

Dopo la Cerimonia di premiazione, ha fatto seguito la Santa Messa officiata da Don Paolo Cappellano Militare del ComSubIn.

Terminata la Santa Messa e la visita alla Sala Storica del Gruppo Incursori, tutti i convenuti si sono trasferiti al ristorante Schiffini per il pranzo a cui hanno fatto seguito i saluti di commiato ed un invito a rimanere sempre più uniti.

Pranzo durante il Consigliere della Associazione Combattenti X^ Flottiglia MAS Fabio Castellani in rappresentanza del Vice Presidente dell'Associazione C.te Sergio Nesi, ha fatto dono all'ANAIM del distintivo d'Onore dell'Associazione contraddistinto dal n° 61 e con relativa pergamena.

Nei due giorni interessati ai festeggiamenti, per la prima volta l'ANAIM ha avuto l'onore di ospitare le Associazioni:"Gruppo Nazionale Leone di San Marco" ed "l'Associazione Nazionale Incursori Esercito". Tutti gli Incursori ringraziano queste due Associazioni a noi molto vicine sia come ideali sia come motivazioni, con un caloroso arrivederci, fra due anni sempre al Varignano .

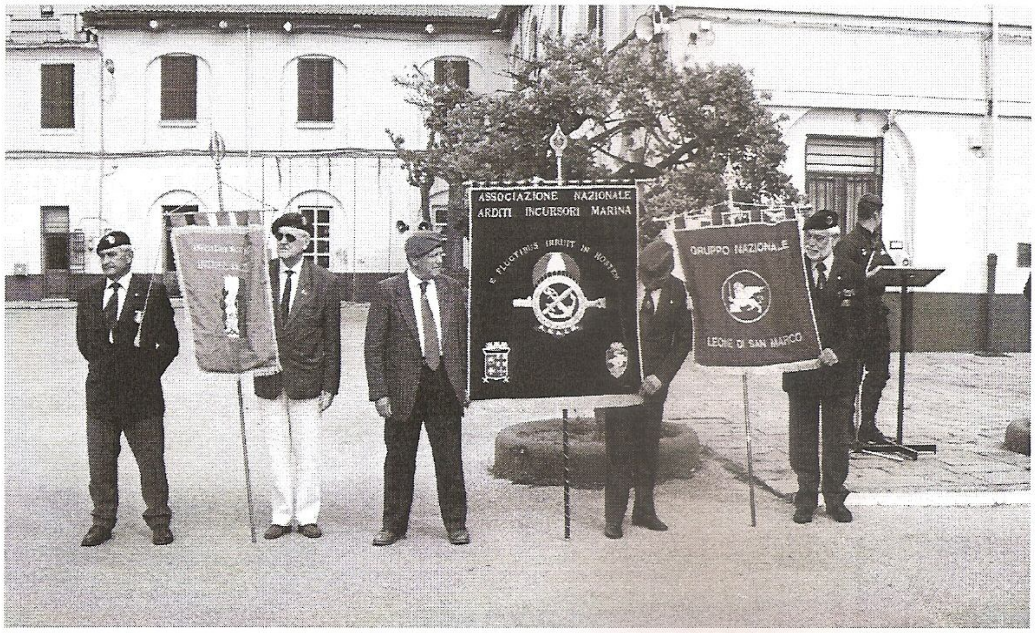

Da sinistra i Labari delle Associazioni : A.N.I.E. Associazione Nazionale Incursori Esercito - - A.N.A.I.M. Associazione Nazionale Arditi Incursori Marina - Gruppo Leone Alato S. Marco.