S.L.C. IL MAIALE

ASSOCIAZIONE NAZIONALE ARDITI INCURSORI MARINA

FOGLIO INFORMATIVO

ANNO - V -

SEDE PROVVISORIA: VIALE AMENDOLA, 92 - 19122 LA SPEZIA - TEL. MOBILE 328-347531

Festa di Santa BARBARA
brevettamento 56° Corso Incursori

Sabato 3 Dicembre 2005, giorno stabilito dalla Marina Militare per i festeggiamenti di S. Barbara; come ormai avviene da oltre 50 anni, al Varignano nel piazzale del I° Fabbricato si è svolta la cerimonia del passaggio degli Allievi Incursori del Corso n° 56 dalla Scuola al Gruppo Operativo Incursori. Il CDN ha partecipato alla manifestazione con il Presidente, il vice Presidente Pio Piattelli, con il Segretario Nazionale Giovanni Poltronieri e i consiglieri: Domenico Letizia e Pasquale Leopizzi; erano inoltre presenti i Soci: Giorgio Simone; Michele Grazzini; Lidio Terranova.

La cerimonia come ogni anno è stata piena di significati e intensamente sentita da tutti i partecipanti.

Certo il "campaccio" è molto cambiato, non si incontrano più quegli uomini che hanno contribuito a gettare le basi dell'attuale Gruppo Incursori; ora si incontrano uomini che hanno avuto modo di confrontarsi con realtà esistenti nei vari teatri di guerra sparsi per il mondo, uomini che fanno rivivere nella dimensione attuale i splendori del passato, uomini che al pari di chi li a preceduti hanno saputo e sanno tenere alto il nome degli Incursori della Marina in qualsiasi situazione.

Uomini cresciuti anche grazie agli insegnamenti morali di chi purtroppo non è più fra noi.

Quello che non è cambiato è il fascino del luogo; quello non deve cambiare. Queste cerimonie fanno si che non avvengano mutamenti, certe manifestazioni sono contenitori di valori inalienabili.

Le mura del Varignano sono pregne di sani e sacri ideali. Ideali rivolti alla bandiera ed al Gruppo Incursori. Per far si che questo immenso insegnamento non vada perso, non vada dissolto, non vada a far compagnia all'indifferenza o da espressioni tipo: erano altri tempi, erano altre epoche, erano altri uomini, noi del CDN, a nome di tutti gli Incursori non più in servizio, abbiamo l'obbligo morale di trasmettere con ogni mezzo ai neo brevettati quei valori inimitabili

SOMMARIO:

- Festa di Santa BARBARA
- Brevetto al 56° Corso Incursori
- Manifestazione a Marina di Massa
- Consegna tessere Soci Ordinari al Varignano
- Funerali solenni M.O.V.M.Luigi FERRARO

che tutti ci invidiano, valori che ci accomunano e che ci rendono moralmente forti.
E' vero... erano altri uomini, erano altri periodi storici, ma è bene ricordare che ognuno di noi al momento di indossare il basco verde si è assunto anche l'onere di difendere quei valori, di coltivarli e trasmetterli ai giovani.
Viene da se che per quanto riguarda i tempi o periodi storici , è l'uomo che li detta, non il contrario.

Il pericolo semmai siamo noi; la nostra miopia, la nostra indifferenza, il nostro egoismo; il pericolo è l'appiattimento giornaliero, il pericolo è la non comunicazione con i giovani. Il rischio reale è che pian, piano si arrivi ad espletare diligentemente il nostro compitino, senz'altro con ottimi risultati, ma perdendo per strada valori ed ideali irrinunciabili per i giovani brevettati e del Gruppo Incursori stesso.

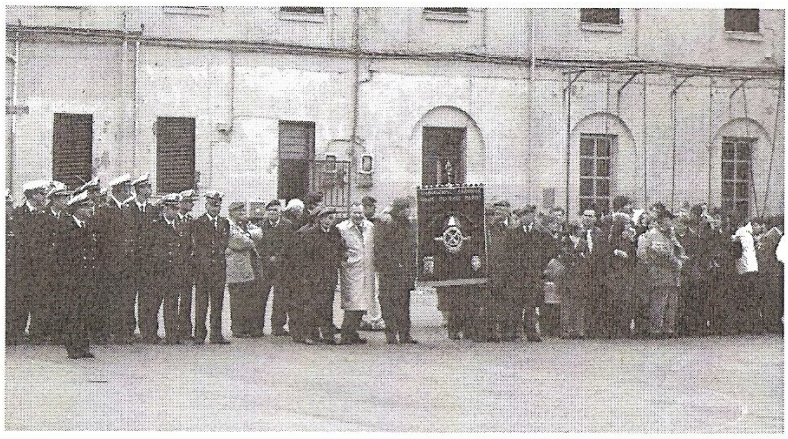

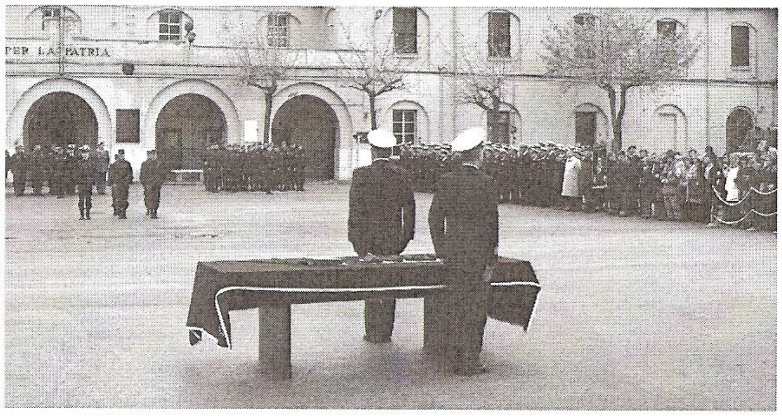

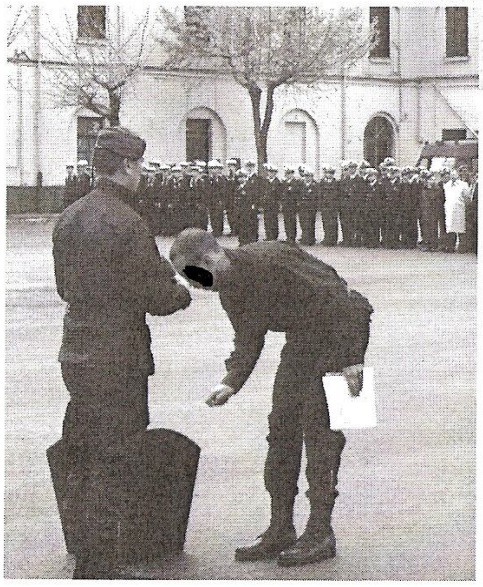

Manifestazione al Centro Congressi Di Marina di Massa

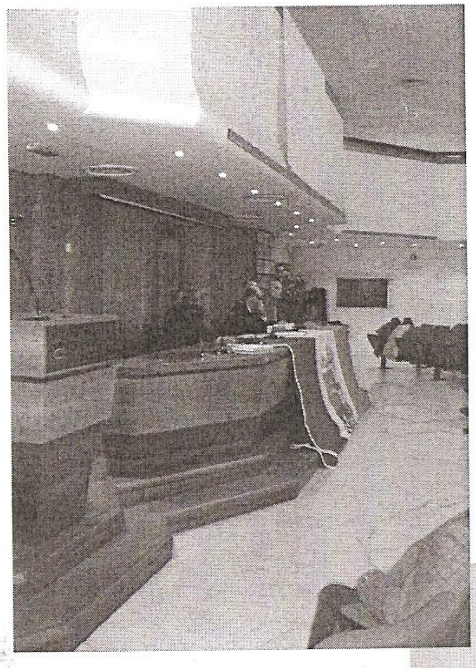

Nel proseguo del suo intervento il presidente dell'ANAIM, collocava accanto a Teseo Tesei l'eroe troiano Ettore, accomunati al sacrificio per la propria Patria. Ettore era un predestinato e lo sapeva, sapeva per certo che sarebbe caduto in battaglia. E' una morte che egli "come l'uomo del Serchio" ha voluto opponendosi a chi chiedeva un ritiro dell'esercito troiano dentro le mura della città.

A termine del suo intervento, sempre rivolto alla numerosa ed attenta platea, il Presidente si rammaricava del fatto che oggi nelle scuole non si insegni quella parte di storia a noi vicina; storia che paesi, al tempo avversari, non esitano ad insegnare ai giovani scolari mettendo in risalto valori e qualità morali di uomini temuti ed ammirati da loro stessi. E questo senza mostrare alcun rossore .

Al termine delle cerimonia una parte del CDN composto dal Presidente, accompagnato dal Vice Presidente Pio PIATTELLI e dal Segretario Nazionale Giovanni POLTRONIERI e dal Socio Simpatizzante Luciano Ricci, si è trasferito a Marina di Massa presso il Centro Congressi dove, invitati dallo scrittore Gianni Bianchi, ha partecipato alla presentazione del libro ***"TESEO TESEI e gli Assaltatori della Regia Marina"*** *Libro che sta riscuotendo un buon successo fra gli appassionati della storia sui "Mezzi d'assalto".*

Il Presidente invitato a prendere la parola, ha messo in risalto la validità del volume nel quale l'autore ha evidenziato le qualità morali di amor patria, lo spirito di sacrificio e l'altissimo senso del dovere di Teseo TESEI, uomo eccezionale non solo in occasione della sfortunata missione di Malta ma straordinariamente dinamico in tutto il corso della sua attività da militare.

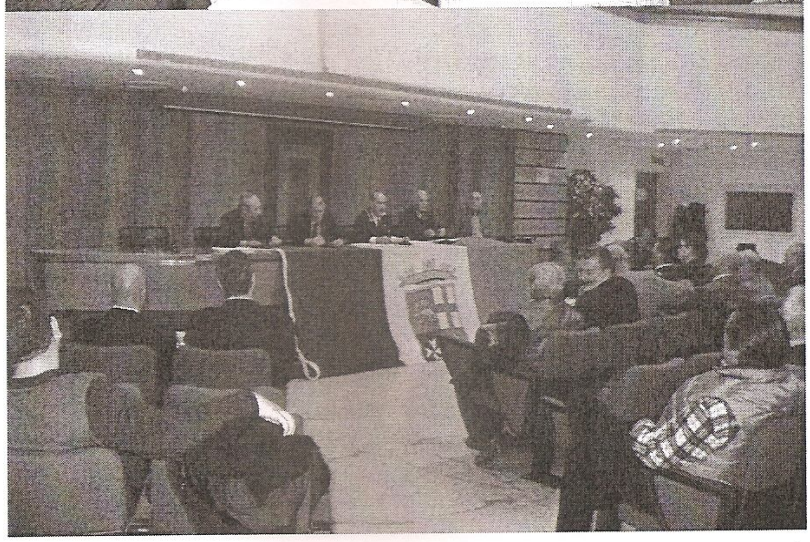

CONSEGENA TESSERE SOCI ORDINARI

Il giorno 5 Dicembre il CDN irrobustito dai soci: C.te Urbano FRANZ, C.te Domenico PAGANO e dal Capo Gianfranco PIANIGGIANI con il consenso ed in presenza dell'Amm. Comandante Roberto PAPERINI, del Comandante del Gruppo Operativo Incursore C.V. Bruno Antonio COCCIOLO, del Comandante del Gruppo Scuole C.V. Vittorio RUSSO e del Direttore della Scuola Incursori T.V. Stefano FRUMENTO, si è recato al Varignano, dove nel locale cinema ha avuto luogo una manifestazione non meno importante di quelle precedentemente narrate.

A termine consegna, il Presidente dell'ANAIM ha illustrato ai neo tesserati gli scopi dell'Associazione, invitandoli a recepire e divulgare attivamente il messaggio che la manifestazione ha voluto favorire.
Ha chiuso la manifestazione l'Ammiraglio Comandante Roberto Paperini, il quale, in un breve, ma significativo discorso ha rinnovato l'invito ai giovani incursori di emulare quanto più possibile nello spirito e nella dedizione al Gruppo Incursori quegli uomini visti nei filmati. Uomini senza i quali oggi forse il gruppo Incursori non esisterebbe.

Sono state consegnate n° 22 tessere di soci ordinari ai neo incursori "imbascati" il giorno 3 Dicembre 2005. Alla manifestazione erano presenti, oltre che le autorità sopra elencate, i neo brevettati, numerosi incursori vicini all'Associazione.

Ha aperto la manifestazione, il Comandante del Gruppo Operativo Incursori pronunciando un discorso inteso ad evidenziare l'importanza della manifestazione tesa ad unire i giovani incursori con gli incursori non più in servizio; il C.te Cocciolo ha anche messo in rilievo che certe manifestazioni sono patrimonio di chi ama il proprio lavoro ed il Gruppo Incursori.

Dopo il discorso di apertura è seguita la proiezione di due filmati degli anni '50 commentati dal C.te Urbano FRANZ, dove metodologie addestrative erano ben lontane da quelle attuali ma che rispettavano appieno i canoni che il periodo strategico del momento richiedeva, evidenziando qualora ve ne fosse bisogno, la professionalità e l'attaccamento al Gruppo Incursori da parte di uomini mai domi e sempre pronti al sacrificio.
Al termine della proiezione, si provveduto alla consegna delle tessere di Soci Ordinari ai brevettati del giorno 3 Dicembre.

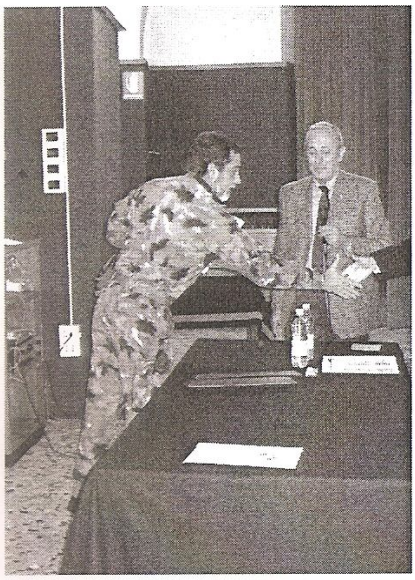

Da oggi siamo un po' più soli

Il 9 Gennaio si è svolto il funerale a *Luigi Ferraro MOVM*, deceduto venerdì 5 alle ore 17.00 all'ospedale Galiera di Genova dove era stato ricoverato a causa di un improvviso aggravarsi delle sue condizioni di salute.

Con Luigi Ferraro gli Incursori perdono qualcuno che fu più di un Uomo; con le sue imprese fatte di perizia, freddezza e grande capacità ha insegnato per decenni il lavoro da Incursore alle generazioni che lo seguirono.

Per gli Incursori Ferraro è stato e rimarrà per sempre un esempio da seguire. E' stato l'Uomo che con la sua costante presenza ha trasmesso valori ed ideali inamovibili per ogni operatore incursore del passato, del presente e del futuro.

Con la sua morte, gli Incursori perdono un amico sempre pronto ad accorrere al Varignano pur di trascorrere una giornata in loro compagnia.

Nacque a Quarto dei Mille il 3 Novembre 1914. A quattordici anni si trasferì al seguito della sua famiglia in Libia (Tripoli). Volontario sin dall'inizio del 2° conflitto mondiale, conseguì il grado di Sottotenente e venne assegnato al 20° Regg. Artiglieria.

L'8 Dicembre del 1942 fece domanda per entrare a far parte dei Mezzi d'Assalto della Regia Marina, domanda che venne accettata il 19 Dicembre dello stesso anno.

Frequentò la Scuola per Operatore Gamma di San Leopoldo di Livorno, della quale in seguito divenne vice comandante ed istruttore.

Il 6 Aprile del 1943 iniziò il lungo iter burocratico per il suo trasferimento nella Regia Marina.

Durante il periodo bellico, Giugno 1943, venne inviato in Turchia (Alessandretta e Marsina), dove in tre distinte operazioni, agendo in perfetta solitudine affondò 3 navi mercantili cariche del prezioso minerale cromo.

Rientrò in Italia nell'Agosto dello stesso anno e l'armistizio diede termine alle sue coraggiose missioni. Prestò servizio sotto la R.S.I., dove spesso intervenne per la salvezza di vite umane, interponendosi fra gli schieramenti opposti onde evitare scontri fratricidi.

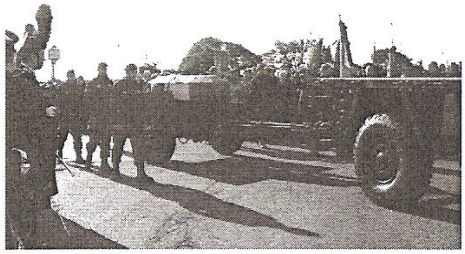

CARRARA - Il 1° Settembre 2005
è deceduto il Socio
Oreste RIBOLINI del 5° Corso Incursori

SAVONA - 29 dicembre 2005
è deceduto il Socio Pa/Smz.
Giacomo DUGA - della Xª Flottiglia MAS

Ai loro congiunti tutti, si rinnovano le più sentite condoglianze.

FOGLIO INFORMATIVO N° 20

GENNAIO 2006

www.anaim.it
info@anaim.it

C/C Postale n° 32875106
intestato a:
Associazione Nazionale
Arditi Incursori Marina - A.N.A.I.M.

DIREZIONE
Antonio BRUSTENGA

REDAZIONE
Giovanni POLTRONIERI

PRESIDENTE A.N.A.I.M.
Antonio BRUSTENGA
Viale Amendola, 92 - 19122 LA SPEZIA
n° Cell. 328-3475315

SEGRETARIO NAZIONALE A.N.A.I.M.
Giovanni POLTRONIERI
Via Pozzuolo, 249 - 19126 LA SPEZIA