S.L.C. IL MAIALE

Anno IV FOGLIO INFORMATIVO 2005

ASSOCIAZIONE NAZIONALE ARDITI INCURSORI MARINA - A.N.A.I.M.
SEDE PROVVISORIA - VIALE AMENDOLA, 92 - 19122 LA SPEZIA - N° CELL. 328 - 3475315

Bocca del Serchio

CHE FARE ?

Proprio in questi giorni è arrivata la notizia che il tetto della casa colonica di Foce Serchio, che in occasione della II^ guerra mondiale ospitò gli Uomini della X^ Flottiglia MAS , sta crollando.

Con le macerie del tetto, viene sepolta la nostra storia , viene sepolta per sempre la speranza di vedervi realizzare un qualcosa che ricordi materialmente ai futuri incursori, o, a chiunque ne abbia desiderio, una parte della storia dei mezzi d'assalto.

In questo momento sto pensando a chi ha combattuto per anni per far sì che in quella casa venisse realizzato il suo desiderio, sto pensando che per Lui sarà un grande dolore. La casa che ospitò gli Uomini della X^ Flottiglia MAS , molto probabilmente si trasformerà in un edificio per agriturismo e questo senza lasciar traccia visibile del suo glorioso passato.

In quella casa colonica si formarono Uomini e presero corpo ideali che qualunque Marina ne andrebbe orgogliosa, in quella casa nacque quel codice di comportamento che con ragione, venne definito "lo spirito del Serchio", spirito che oggi è anima e vita degli Incursori della Marina Italiana.

Sulle mura di quella casa , in due occasioni "1961 – 1991" sono state appese delle targhe in marmo ed in bronzo ; targhe poste per non far dimenticare che Uomini pieni di amor patrio e fedeli al proprio giuramento verso l'Italia, non esitarono ad affrontare a viso aperto un avversario forte ed organizzato.

Ironia della sorte, alcuni anni fa , è stato proprio l'ex nemico ad allestire nella sua terra un museo sulla guerra subacquea e dedicare una intera sala all'Amm. Birindelli ed alle sue gesta; sono riusciti dove noi, da tempo avremmo dovuto agire.

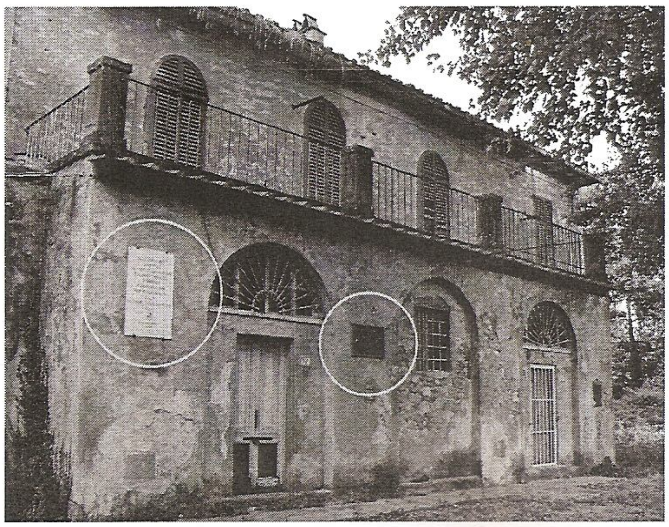

Noi non riusciamo a conservare quello che già possediamo, noi lasciamo che con il crollo del tetto vengano sepolti per sempre gli ideali e lo spirito che animò quegli uomini.

In passato sono stati compiuti dei vari e timidi tentativi di portare la casa colonica sotto la protezione della Marina, tentativi infruttuosi, perché gli eredi della Famiglia Salviati hanno altri programmi non solo per la casa , ma per tutta l'area. Progetti probabilmente più redditizi di un museo.

Noi , come Associazione ANAIM , ci chiediamo come si possa intervenire per salvare almeno in parte ciò che la storia ci ha affidato.

Come prima azione invitiamo chi ne ha facoltà di contattare i proprietari e suggerire delle soluzioni reali e convenienti alle parti:

- Come prima soluzione , proporremmo , che la Marina (pur nelle sue attuali ristrettezze economiche) acquisisca la proprietà e la adibisca a museo sui mezzi d'assalto;

- La seconda soluzione potrebbe essere che i proprietari non accettino di cedere il manufatto, ma acconsentano di adibire una stanza dello stesso a museo;

- la terza soluzione , è che la proprietà permetta alla Marina di costruire all'interno dell'area in oggetto, un cippo sul quale andrebbero a trovare assetto le targhe ricordative, attualmente appese sulle mura della casa;

- la quarta ed ultima soluzione è quella di andare a prelevare le targhe e collocarle all'interno della sala storica del Gruppo Incursori.

Con quanto sopra scritto, il CDN dell'ANAIM si rivolge a tutti i suoi soci chiedendo lumi ed eventuali fattibili soluzioni, nello stesso tempo si rivolge a tutti gli Incursori in servizio per ricevere idee, sostegno morale e collaborazione nel disperato tentativo di salvare ciò che in maniera inequivocabile appartiene alla storia non solo nostra ma a tutto il ComSubIn ed all'intera Marina Italiana.

IL PRESIDENTE A.N.A.I.M.
Antonio BRUSTENGA
Brustenga Antonio

Festa della Marina

Conferimento della Croce dell'Ordine Militare d'Italia alla Bandiera di guerra del

CONSUBIN

Venerdì 10 Giugno, la Marina ha celebrato a Napoli alla presenza del Capo di Stato Azelio CIAMPI, la propria festa che ricorre nell'anniversario della gloriosa impresa del 10 Giugno 1918 nel corso della I^ guerra mondiale, dove l'allora Capitano di Corvetta Luigi Rizzo attaccò una formazione navale nemica antistante le acque di Buccari, .

Una parata navale iniziata alle ore 1000. La cerimonia si è sviluppata con il defilamento delle Unità dislocate per l'occasione nel golfo di Napoli, con il sorvolo degli AV8 e con lancio ad apertura comandata di un team di incursori.

Il Presidente Ciampi dopo aver assistito al defilamento delle Navi da Castel Dell'Ovo si è trasferito in piazza Diaz dove dopo aver ricevuto gli onori militari, ha conferito, nel corso della cerimonia , la Croce dell'Ordine Militare d'Italia alla Bandiera di guerra del COMSUBIN presente con una compagnia di Incursori in completa tenuta operativa verde.

Noi dell'ANAIM, non potevamo mancare a questo importantissimo appuntamento, abbiamo voluto essere presenti, abbiamo voluto testimoniare al Gruppo Incursori ed a tutti i presenti il nostro sempre più forte attaccamento al Gruppo ed a quei valori che sin dalle sue origini lo hanno reso il Gruppo forte ed incrollabile anche nelle occasioni più critiche che il destino nel suo cammino di volta in volta gli ha posto sul suo cammino.

Bravi Ragazzi , complimenti ed auguri ,noi vi saremo sempre accanto , pronti (se mai c'è ne fosse necessità) a sostenervi .

Noi ci siamo, noi ci saremo.

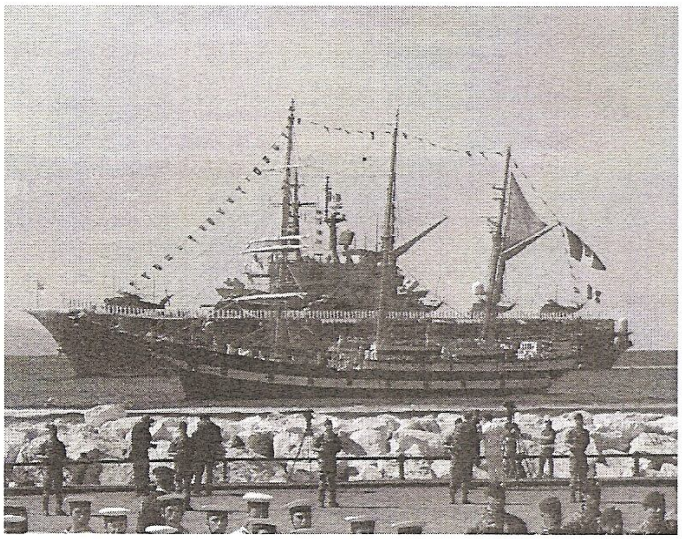

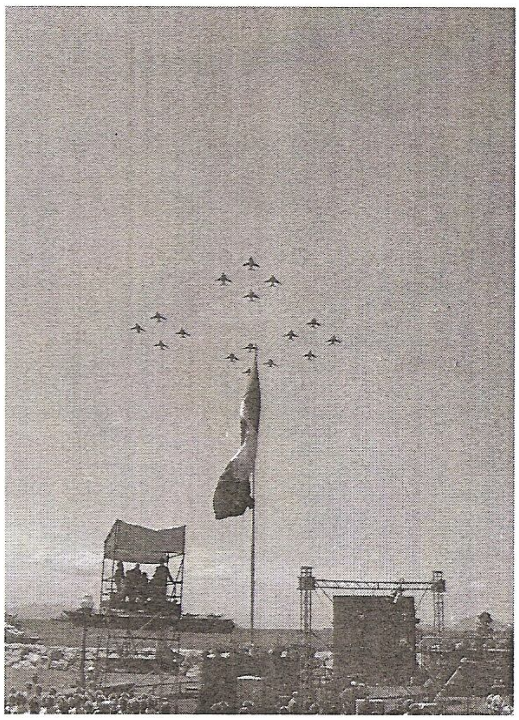

17° CORSO INCURSORI

Sabato 11 Giugno gli **incursori del 17° corso** si sono riuniti quasi al completo con entusiasmo e rinnovata coesione in località agreste in mezzo alla pianura padana. Dopo tanto tempo era presente l'incursore MANCA RAIMONDO accolto con entusiasmo e soddisfazione. Tanta allegria,pranzo e ricordi.
Ogni volta che ci si ritrova si ha la sensazione di essere ancora gruppo unito e solido nonostante il tempo trascorso.
Grazie al lavoro di assemblaggio fotografico svolto e presentato da MARTINO PASCULLO ci siamo rivisti al corso, al gruppo e ai vari incontri e manifestazioni in un filmato che poi è stato omaggiato ai partecipanti.
Presenti gli incursori: BALLARIN ERNESTO, BARNABA MARIO, BELLUSSI ITALO, BERTACCO SETTIMO, CORNALI PAOLO, FALCETTI ANGELO, MANCA RAIMONDO, MARCASSOLI GIORGIO, MARSICH GIANNINO e PASCULLO MARTINO. Ringrazio tutti per la partecipazione, augurandomi che alla prossima occasione il 17° corso sia al completo

Ballarin Ernesto

Da un recente passato.....

Ricordi dell'Ammiraglio Cosimo Chionna
10° corso Incursori.

Seconda puntata

L' INCURSEIDE

(POEMA EPICO - ROMANTICO- AVVENTUROSO IN DIECI LAMENTI)

LAMENTO IV

Eravam giovani e forti
pien di vita e di calore
ma pel freddo e pel dolore
l'entusiasmo dileguò...!!!

Ci han buttati con la tuta
con le pinne e il mascherino
con l'A.R. ed il boccaglio
poi ci buttano a nuotar....

Come pesci nell'acquario
boccheggiando sotto e sopra
aspettando che ci copra
l'acqua, l'aria e ....la pipì!!!

Ci troviamo anche in palestra
sul "Tatatmi" giapponese
mentre il Capo a più riprese,
spezza Allievi, ogni mattin!!!

Con la Fisica Immersiva
l'Istruttore è un po' esigente
spiega a noi, povera gente,
il variar della pression...!!!

Non parliamo del Dottore
che ci spiega il corpo Umano,
sapevamo ch'era strano,
mamma mia che confusion!!!!!

L'orecchietta è...dentro il Cuore,
Il Martello è.....per sentire,
mentre abbiam per respirare,
mezzo campo da Tennis....!!!

Ma ogni giorno più sicuri
ci troviamo sotto il mare,
ora andiamo a cominciare
sopra il mare a lavorar!!!!!

Tuffi, nuoto, sempre avanti,
questo è un corso eccezionale,
con il metodo ....Speciale....
bravo è pure ...Moby Dik!!!!

LAMENTO V

Dopo un mese d'immersione
già ci siam condizionati,
tutti quanti raffreddati,
bronchi, orecchi o giù di lì!!!

Ma, su, su, niente paura,
tutto questo è già scontato
sta nel grafico passato,
quindi tutto, va benon !!!!

Questa è un poco la mania
di "Colui che tutto puote":
condensare un poche note
tutto quello che facciam!!!

Un bel grafico per "questo",
e per "quello" un altro ancora.
se va tutto alla malora,
...questo pure grafichiam!!!!

Ma parliam dell'istruttore,
l'argomento è assai bello,
sembra tutto un carosello
questo "Show" di sotto il
mar!!!

Pesciolini, pesciolini,
ricci, alghe, cozze, rami,
quanti nuovi panorami,
sembran quadri di Degas!!!!!

E fra tutto, noi passiamo,
pinneggiando, che piacere,
aspettando di trovare
la "Sirena" del mio cuor!!!

Ma troviam solo "Tritoni"
che arrumentan con furore;
guarda il povero Incursore,
pure lui, lì sotto, va....!!!

LAMENTO VI

Dopo otto settimane
Sempre in acqua, sempre a
fondo,
girellando in tondo, in tondo
quante belle novità....!!

La fatica è sempre molta
E l'ossigeno deprime
Ma il pensier che ci sostiene
È che un giorno....finirà!!!!

La licenza s'avvicina
Ogni giorno, è uno in meno,
e pian pian ci prepariamo
per le prove che verran...!!!

Già smarcato è il trampolino,
ch'era incubo per tutti;
Volo ad angelo tra i flutti,
ed arrivo ad ....acquaplan....

Quanta "strizza" lassù sopra,
pria del baratro fatale,
ma col "Capo" sulle scale,
c'era solo da saltar.....!!!

Siamo stati anche sul fondo,
verso i venticinque metri,
che magnifico, dai vetri,
riguardar di qua e di là!!!

Ci han buttato dentro un pozzo
Buio fondo, nero, nero,
per provare il gran mistero
e vedere cosa c'è.....!!!

E che c'era? Nulla o quasi;
han sprecato tempo e soldi,
c'era solo il buon Ferodi,
e del freddo a volontà....!!!

Ora scusino i lettori,
ci prendiamo una vacanza!
Ce ne andiamo e riposar...!!!

Chico

FOGLIO INFORMATIVO N° 17

AGOSTO 2005

C/C Postale n° 32875106
intestato a:
Associazione Nazionale
Arditi Incursori Marina - A.N.A.I.M.

DIREZIONE
Antonio BRUSTENGA

REDAZIONE
Giovanni POLTRONIERI

PRESIDENTE A.N.A.I.M.
Antonio BRUSTENGA
Viale Amendola, 92 - 19122 LA SPEZIA
n° Cell. 328-3475315

SEGRETARIO NAZIONALE
Giovanni POLTRONIERI
Via Pozzuolo, 249 - 19126 LA SPEZIA

ASSOCIAZIONE NAZIONALE ARDITI INCURSORI MARINA
Quota sociale 2005

Il rinnovo della quota sociale è di EURO 20,00 (venti)
Tale somma va versata sul C/C.P.n° 32875106,
intestato a : Associazione Nazionale Arditi Incursori Marina

www.anaim.it
info@anaim.it